АНАЛИТИЧЕСКИЙ ОТЧЕТ

по договору о предоставлении гранта
на развитие гражданского общества от 17.02.2022 г. № 21-2-000056
за отчетный период с 01.03.2022 по 31.12.2022

Полное наименование организации (в соответствии с единым государственным реестром юридических лиц)	АССОЦИАЦИЯ ЦЕНТР ФИЗИЧЕСКОГО РАЗВИТИЯ "ОЛИМП"
Основной государственный регистрационный номер (ОГРН)	1198600000818
Наименование проекта (в соответствии с договором о предоставлении гранта)	"Здоровый ребёнок"
Номер договора о предоставлении гранта	21-2-000056

1. Сведения о выполнении ключевых контрольных точек, запланированных на отчетный период

№ ККТ	Наименование ключевой контрольной точки	Контрольная дата	Фактическая дата	Сведения о выполнении (контрольная точка реализована в полном объеме либо нет)	Комментарий и(или) причины несоответствия запланированным параметрам (в случае наличия)
1.1.	Закуплен, доставлен и установлен комплект соляной комнаты. Не менее 2 специалистов прошли повышение квалификации.	31.03.2022	31.03.2022	исполнена	Закуплен, доставлен и установлен комплект соляной комнаты. 2 Специалиста прошли курсы повышения квалификации.
1.2.	Достигнуто соглашение с детским садом "Рябинка" г. Нягань о размещении "Соляной комнаты". Проведена рекламная кампания о реализации проекта "Здоровый ребенок". Сформированы списки участников проекта из не менее 250 детей.	30.06.2022	30.06.2022	исполнена	Проведена рекламная компания, были привлечены 250 детей. С детским садом достигнуто соглашение о размещении "соляной комнаты".
1.3.	Проведена выставка "Соль" с привлечением не менее 100 человек.	30.06.2022	30.06.2022	исполнена	Была проведена выставка на тему "Соль" участники более 100 детей.

1.4.	Проведен конкурс рисунков "Соль", "ЗОЖ" с привлечением не менее 100 человек.	30.06.2022	30.06.2022	исполнена	Был организован и проведен конкурс рисунка на тему "ЗОЖ" и "Соль". Участвовало более 100 участников проекта
1.5.	Проведено не менее 10 открытых занятий о здоровом образе жизни, профилактических мерах и о пользе "Соляных комнат", количество участников не менее 250.	31.12.2022	30.06.2022	исполнена	Были сформированы списки участников проекта, с которыми проведено более 10 занятий о здоровом образе жизни, и пользе посещений "Соляной комнаты"
1.6.	Не менее 250 детей прошли оздоровительный курс в "Соляной комнате" с привлечением не менее 2 специалистов.	31.12.2022	30.06.2022	исполнена	Все участники проекта, а это 250 детей, прошли курсы оздоровления в "Соляной комнаты". Посещения организовывали 2 обученных специалиста.
Дополнительный комментарий					

№	Мероприятие	Запланированные сроки проведения	Фактические сроки проведения	Итог мероприятия (качественный результат)

2. Обзор (описание) проведенных за отчетный период мероприятий

1	Обучение специалистов по курсу "Здоровьесберегающие технологии в физическом развитии дошкольников и их применение в условиях ФГОС ДО".	с 01.03.2022 по 30.06.2022	с 01.03.2022 по 30.03.2022	Специалисты задействованные в рамках проекта прошли курсы повышения квалификации в ООО "Специалист". Обучение прошли: Руководитель проекта - Грязнов Игорь Юрьевич и специалист непосредственно задействованный в работе Матвеева Майя Игоревна. Благодаря курсам повышения квалификации специалисты смогли эффективно применять "Здоровьесберегающие технологии", а именно "Галотерапию" для оздоровления и профилактики дошколят. Комплект соляной комнаты был закуплен, доставлен и установлен в детском саду "Рябинка" г. Нягани. Введен в эксплуатацию.
	Привязанные ККТ:	Закуплен, доставлен и установлен комплект соляной комнаты. Не менее 2 специалистов прошли повышение квалификации.		
	2.1.6. Количественный результат			
	Количественные показатели (наименование)		**значение по этапу**	
	количество специалистов обученных в рамках проекта		2	
	количество мероприятий, проведённых в рамках проекта		1	
	2.1.7. Фотографии проведенного мероприятия			

Пришло оборудование

Готовая "Соляная комната"

Готовая "Соляная комната"

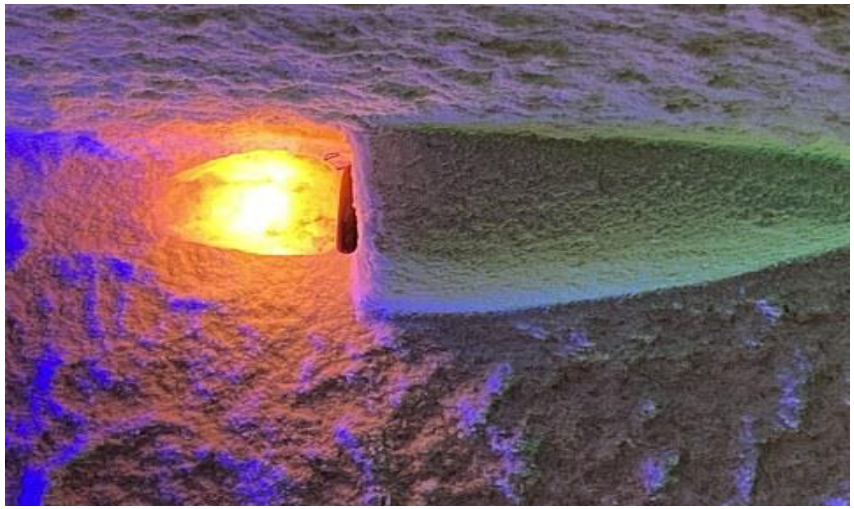

Готовая "Соляная комната"

Готовая "Соляная комната"

Готовая "Соляная комната"

Готовая "Соляная комната"

Готовая "Соляная комната"

Соль

Мягкие пуфики

Соль и мягкие пуфики

Руководитель проекта

Руководитель проекта

Специалист проекта

2.1.8. Ссылки на видео-и аудиозаписи(если такие записи производились Грантополучателем), а также облачные хранилища, содержащие информацию о проекте

2.1.9. Электронные ссылки на публикации и (или) материалы, содержащие информацию о реализации проекта за отчетный период, в средствах массовой информации и сети «Интернет» (включая социальные сети)

Новость из социальной сети "Вконтакте"

2.1.10. Дополнительные материалы и документы, относящиеся к мероприятию

Название	**Описание**	**Файл**	**Дата**
Договор АЦФР "ОЛИМП" и ООО "Специалист"	Договор о повышении квалификации	Договор 06 2022 от 01.03.2022 ООО СПЕЦИАЛИСТ АЦФР ОЛИМП.pdf	13.05.2022
Акт АЦФР "ОЛИМП" и ООО "Специалист"	Акт выполненных работ	Акт от 14.03.22 ООО СПЕЦИАЛИСТ - ОЛИМП Пов.квал..pdf	13.05.2022
Свидетельство о повышении кваллификации	Скан свидетельства Грязнов И.Ю.	Грязнов И Ю Повышение квал. Грант.pdf	13.05.2022

	Свидетельство о повышении кваллификации	Скан свидетельство Матвеева М.И.	Матвеева Повышение Квал. Грант.pdf	13.05.2022
	Договор о поставке и монтаже Соляной комнаты.	Скан договора о поставке, монтаже соляной комнаты.	Договор МК-ГК-004-22 от 28.02.22 ОЛИМП по ДС Рябинка.pdf	13.05.2022
	Счет от ООО "Специалист"	Счет за повышение квалификации специалистов	Счет №14 от 15.03.22 ООО Специалист - ОЛИМП 15 000.pdf	13.05.2022
	Счет по Соляной комнате	Счет за доставку и оборудование "Соляной комнаты"	Счет к договору 004-22 от 28.02.22 по ДС Рябинка.pdf	13.05.2022
	2.1.11. Дополнительный комментарий к мероприятию			

2. Обзор (описание) проведенных за отчетный период мероприятий

2	Закупка, доставка, установка оборудования для "Соляной комнаты" в детском саду	с 01.03.2022 по 30.06.2022	с 01.03.2022 по 30.06.2022	Комплект соляной комнаты был закуплен, доставлен и установлен. Введен в эксплуатацию. Благодаря посещению "Соляной комнаты" ребята - участники проекта, прошли полноценный курс оздоровления благодаря чему будут меньше болеть, меньше пропускать занятия в Детском саду. У них усилился иммунитет, повысился общий тонус организма. Достигнуто соглашение с детским садом "Рябинка" г. Нягань о размещении "Соляной комнаты".
	Привязанные ККТ:	Достигнуто соглашение с детским садом "Рябинка" г. Нягань о размещении "Соляной комнаты". Проведена рекламная кампания о реализации проекта "Здоровый ребенок". Сформированы списки участников проекта из не менее 250 детей. Закуплен, доставлен и установлен комплект соляной комнаты. Не менее 2 специалистов прошли повышение квалификации.		
	2.2.6. Количественный результат			
	Количественные показатели (наименование)		**значение по этапу**	
	количество мероприятий, проведённых в рамках проекта		2	
	2.2.7. Фотографии проведенного мероприятия			

Комплект соляной комнаты был закуплен, доставлен и установлен. Введен в эксплуатацию.

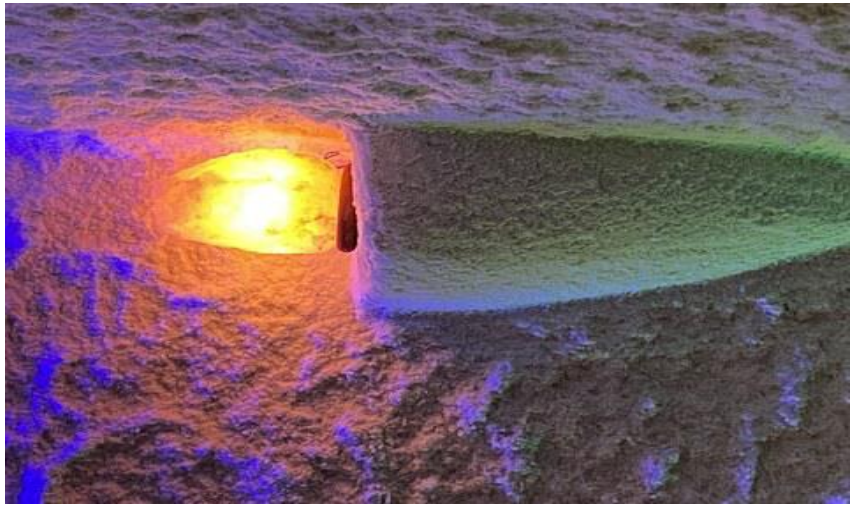

Комплект соляной комнаты был закуплен, доставлен и установлен. Введен в эксплуатацию.

Комплект соляной комнаты был закуплен, доставлен и установлен. Введен в эксплуатацию.

Комплект соляной комнаты был закуплен, доставлен и установлен. Введен в эксплуатацию.

Комплект соляной комнаты был закуплен, доставлен.

Комплект соляной комнаты был закуплен, доставлен и установлен. Введен в эксплуатацию.

Комплект соляной комнаты был закуплен, доставлен.

Комплект соляной комнаты был закуплен, доставлен и установлен. Введен в эксплуатацию.

Доставлены: Галогенератор и Дезар

Доставлены кресла-мешки

Комплект соляной комнаты был закуплен, доставлен и установлен. Введен в эксплуатацию.

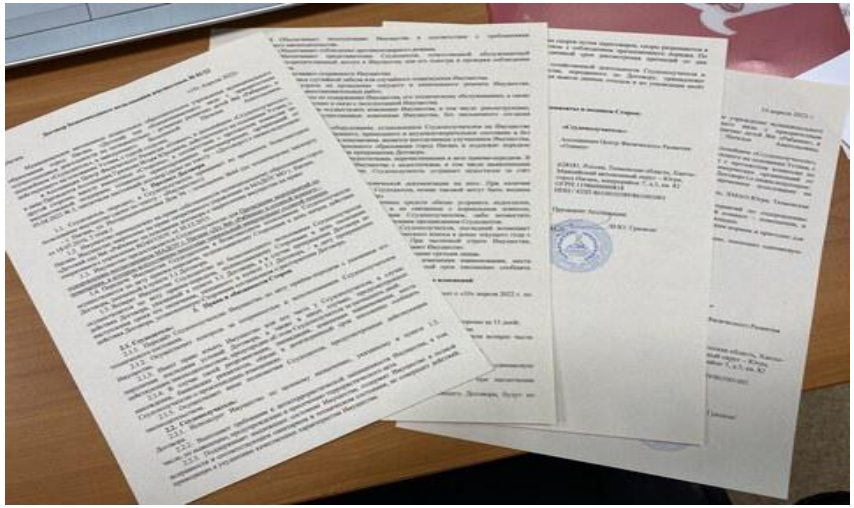

Договор о предоставлении помещения

Помещение До монтажа "Соляной комнаты"

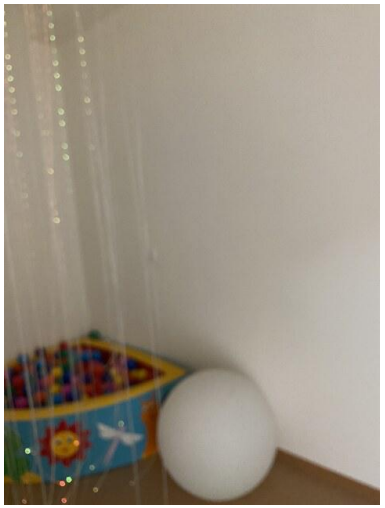

Помещение До монтажа "Соляной комнаты"

Помещение До монтажа "Соляной комнаты"

Помещение До монтажа "Соляной комнаты"

2.2.8. Ссылки на видео-и аудиозаписи(если такие записи производились Грантополучателем), а также облачные хранилища, содержащие информацию о проекте

2.2.9. Электронные ссылки на публикации и (или) материалы, содержащие информацию о реализации проекта за отчетный период, в средствах массовой информации и сети «Интернет» (включая социальные сети)

Новость из нашей официальной группы в социальное сети "Вконтакте"

2.2.10. Дополнительные материалы и документы, относящиеся к мероприятию

Название	Описание	Файл	Дата
Договор МК-ГК-004-22 от 28.02.22 ОЛИМП по ДС Рябинка.pdf	Договор о поставке и монтаже Соляной комнаты	Договор МК-ГК-004-22 от 28.02.22 ОЛИМП по ДС Рябинка.pdf	21.05.2022
Счет к договору 004-22 от 28.02.22 по ДС Рябинка.pdf	Счет к договору о поставке и монтаже соляной комнаты	Счет к договору 004-22 от 28.02.22 по ДС Рябинка.pdf	21.05.2022
Договор 1/22 с ДС Рябинка	Договор с ДС Рябинка о размещении соляной комнаты	Договор С Рябинкой Грант.pdf	14.06.2022

2.2.11. Дополнительный комментарий к мероприятию

Объект смонтирован, введен в эксплуатацию

2. Обзор (описание) проведенных за отчетный период мероприятий

3	Размещение рекламы, оповещение родителей о возможности посещения оздоровительных курсов. Формирование групп и списков участников.	с 01.03.2022 по 30.06.2022	с 01.03.2022 по 30.06.2022	Была проведена рекламная кампания по привлечению воспитанников детского сада "Рябинка" к участию в проекте и посещению "Соляной комнаты" путем размещения рекламных плакатов в ДС "Рябинка". После проведения рекламной компании были сформированы списки участников проекта. Не смотря на весенний период в ходе рекламной компании мы увидели огромный интерес к проекту со стороны родителей воспитанников Детского сада.
	Привязанные ККТ:	Достигнуто соглашение с детским садом "Рябинка" г. Нягань о размещении "Соляной комнаты". Проведена рекламная кампания о реализации проекта "Здоровый ребенок". Сформированы списки участников проекта из не менее 250 детей.		

2.3.6. Количественный результат

Количественные показатели (наименование)	значение по этапу
количество мероприятий, проведённых в рамках проекта	1
количество участников	250

2.3.7. Фотографии проведенного мероприятия

Размещены рекламные плакаты формата А3.

Размещены рекламные плакаты формата А3.

Размещены рекламные плакаты формата А3.

Размещены рекламные плакаты формата А3.

Размещены рекламные плакаты формата А3.

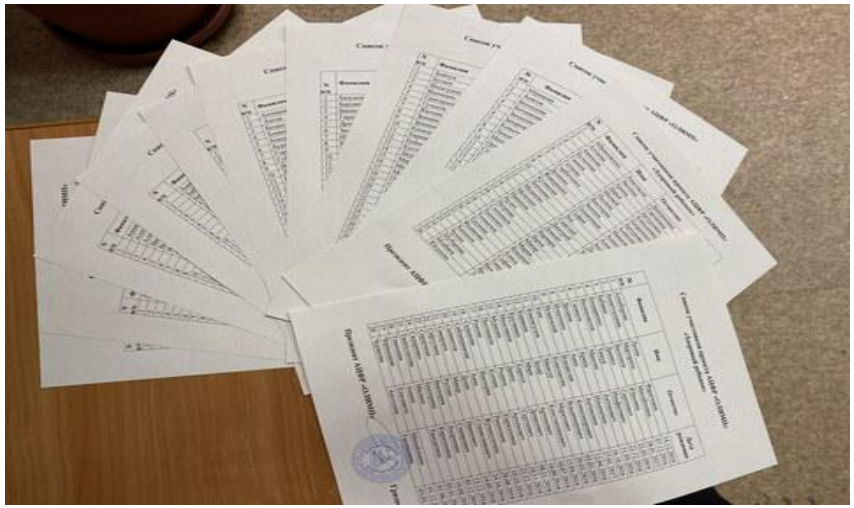

После проведения рекламной компании сформированы списки участников.

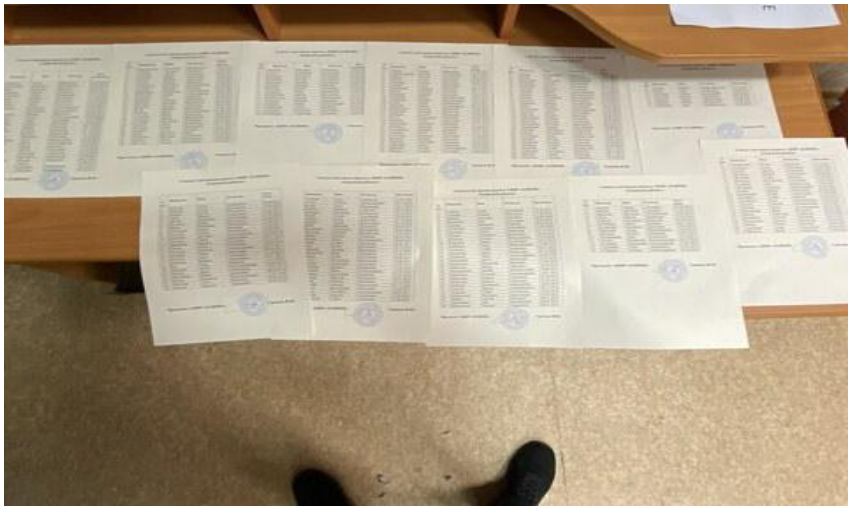

После проведения рекламной компании сформированы списки участников.

После проведения рекламной компании сформированы списки участников.

После проведения рекламной компании сформированы списки участников.

2.3.8. Ссылки на видео-и аудиозаписи(если такие записи производились Грантополучателем), а также облачные хранилища, содержащие информацию о проекте

2.3.9. Электронные ссылки на публикации и (или) материалы, содержащие информацию о реализации проекта за отчетный период, в средствах массовой информации и сети «Интернет» (включая социальные сети)

2.3.10. Дополнительные материалы и документы, относящиеся к мероприятию

Название	**Описание**	**Файл**	**Дата**
Список участников проекта №1	Список участников проекта по группам.	Список участников проекта 1.pdf	20.06.2022
Список участников проекта №2	Список участников проекта по группам.	Список участников проекта 2.pdf	20.06.2022
Список участников проекта №3	Список участников проекта по группам.	Список участников проекта 3.pdf	20.06.2022

	Список участников проекта №4	Список участников проекта по группам.	Список участников проекта 4.pdf	20.06.2022
	Список участников проекта №5	Список участников проекта по группам.	Список участников проекта 5.pdf	20.06.2022
	Список участников проекта №6	Список участников проекта по группам.	Список участников проекта 6.pdf	20.06.2022
	Список участников проекта №7	Список участников проекта по группам.	Список участников проекта 7.pdf	20.06.2022
	Список участников проекта №8	Список участников проекта по группам.	Список участников проекта 8.pdf	20.06.2022
	Список участников проекта №9	Список участников проекта по группам.	Список участников проекта 9.pdf	20.06.2022
	Список участников проекта №10	Список участников проекта по группам.	Список участников проекта 10.pdf	20.06.2022
	Список участников проекта №11	Список участников проекта по группам.	Список участников проекта 11.pdf	20.06.2022
	2.3.11. Дополнительный комментарий к мероприятию			
	Благодаря размещению рекламных плакатов к посещению "Соляной комнаты" были привлечены воспитанники ДС "Рябинка"			

2. Обзор (описание) проведенных за отчетный период мероприятий

4	Проведение открытых занятий о здоровом образе жизни, профилактических мерах, и о пользе "Соляных комнат"	с 01.03.2022 по 30.06.2022	с 01.03.2022 по 30.06.2022	В ДС "Рябинка" - партнере проекта, были проведены открытые занятия для воспитанников о пользе "Соляных комнат", о "ЗОЖ". Ребятам на занятиях представлялся и демонстрационный материал. Открытые занятия проводила Матвеева Майя Игоревна, специалист проекта, а так же медицинский работник ДС "Рябинка". После проведения занятий ребятам стало понятно, что вести Здоровый образ жизни - правильно. Многие из них впервые познакомились с "Соляной комнатой" и открыли для себя пользу от посещений. Помимо специалиста, участника проекта, в мероприятии принял участие медицинский работник детского сада.
	Привязанные ККТ:	Проведено не менее 10 открытых занятий о здоровом образе жизни, профилактических мерах и о пользе "Соляных комнат", количество участников не менее 250.		
	2.4.6. Количественный результат			
	Количественные показатели (наименование)		**значение по этапу**	
	количество мероприятий, проведённых в рамках проекта		1	
	количество специалистов, задействованных в проведении мероприятий проекта		2	
	количество участников		250	
	Количество проведенных занятий		17	
	2.4.7. Фотографии проведенного мероприятия			

Проведены открытые занятия для воспитанников ДС "Рябинка" о пользе "Соляных комнат", о "ЗОЖ". Ребятам на занятиях представлялся и демонстрационный матеръял.

Проведены открытые занятия для воспитанников ДС "Рябинка" о пользе "Соляных комнат", о "ЗОЖ". Ребятам на занятиях представлялся и демонстрационный матеръял.

Проведены открытые занятия для воспитанников ДС "Рябинка" о пользе "Соляных комнат", о "ЗОЖ". Ребятам на занятиях представлялся и демонстрационный матеръял.

Проведены открытые занятия для воспитанников ДС "Рябинка" о пользе "Соляных комнат", о "ЗОЖ". Ребятам на занятиях представлялся и демонстрационный матеръял.

Проведены открытые занятия для воспитанников ДС "Рябинка" о пользе "Соляных комнат", о "ЗОЖ". Ребятам на занятиях представлялся и демонстрационный матеръял.

Проведены открытые занятия для воспитанников ДС "Рябинка" о пользе "Соляных комнат", о "ЗОЖ". Ребятам на занятиях представлялся и демонстрационный матеръял.

Проведены открытые занятия для воспитанников ДС "Рябинка" о пользе "Соляных комнат", о "ЗОЖ". Ребятам на занятиях представлялся и демонстрационный матеръял.

Проведены открытые занятия для воспитанников ДС "Рябинка" о пользе "Соляных комнат", о "ЗОЖ". Ребятам на занятиях представлялся и демонстрационный матеръял.

Проведены открытые занятия для воспитанников ДС "Рябинка" о пользе "Соляных комнат", о "ЗОЖ". Ребятам на занятиях представлялся и демонстрационный матеръял.

2.4.8. Ссылки на видео-и аудиозаписи(если такие записи производились Грантополучателем), а также облачные хранилища, содержащие информацию о проекте

2.4.9. Электронные ссылки на публикации и (или) материалы, содержащие информацию о реализации проекта за отчетный период, в средствах массовой информации и сети «Интернет» (включая социальные сети)

2.4.10. Дополнительные материалы и документы, относящиеся к мероприятию

Название	Описание	Файл	Дата
Презентация "Удивительная соль"	Презентация "Удивительная соль"	Презентация_ Удивительная соль.pptx	24.06.2022

2.4.11. Дополнительный комментарий к мероприятию

2. Обзор (описание) проведенных за отчетный период мероприятий

5	Поведение оздоровительной	с 01.03.2022 по 30.06.2022	с 01.03.2022 по 30.06.2022	С участниками проекта проведены занятия по "Оздоровительной гимнастике". Занятия проводились с учетом расписания дня детского сада, так чтобы не мешать другим образовательным моментам. Проводила занятия Майя Игоревна Матвеева,

гимнастики			специалист задействованный в реализации проекта - педагог по физической культуре и спорту с высшей квалификационной категорией. Вместе с ней в мероприятии принимал участие руководитель проекта: Грязнов Игорь Юрьевич. Благодаря проведенным занятиям участники проекта улучшили свои физические показатели, изучили гимнастические упражнения начального уровня. Во время проведения занятий с ребятами велись беседы о пользе ведения здорового образа жизни.
Привязанные ККТ:	Проведено не менее 10 открытых занятий о здоровом образе жизни, профилактических мерах и о пользе "Соляных комнат", количество участников не менее 250.		

2.5.6. Количественный результат

Количественные показатели (наименование)	**значение по этапу**
количество мероприятий, проведённых в рамках проекта	1
количество оздоровительных Занятий	10
количество участников	250
количество специалистов, задействованных в проведении мероприятий проекта	2

2.5.7. Фотографии проведенного мероприятия

С участниками проекта проведены занятия по оздоровительной гимнастике.

С участниками проекта проведены занятия по оздоровительной гимнастике.

С участниками проекта проведены занятия по оздоровительной гимнастике.

С участниками проекта проведены занятия по оздоровительной гимнастике.

С участниками проекта проведены занятия по оздоровительной гимнастике.

С участниками проекта проведены занятия по оздоровительной гимнастике.

С участниками проекта проведены занятия по оздоровительной гимнастике.

С участниками проекта проведены занятия по оздоровительной гимнастике.

С участниками проекта проведены занятия по оздоровительной гимнастике.

С участниками проекта проведены занятия по оздоровительной гимнастике.

2.5.8. Ссылки на видео-и аудиозаписи(если такие записи производились Грантополучателем), а также облачные хранилища, содержащие информацию о проекте

	2.5.9. Электронные ссылки на публикации и (или) материалы, содержащие информацию о реализации проекта за отчетный период, в средствах массовой информации и сети «Интернет» (включая социальные сети)
	Новость из Социальной сети "Вконтакте"
	2.5.10. Дополнительные материалы и документы, относящиеся к мероприятию

Название	**Описание**	**Файл**	**Дата**

	2.5.11. Дополнительный комментарий к мероприятию

2. Обзор (описание) проведенных за отчетный период мероприятий

6	Организация посещения детьми курса оздоровления в "Соляной комнате"	с 01.03.2022 по 30.06.2022	с 01.03.2022 по 30.06.2022	Все участники проекта прошли курсы оздоровления в "Соляной комнате". Курс состоит из 10-ти оздоровительных процедур. Воспитанники детского сада "Рябинка" - участники проекта, были в восторге от посещения соляной комнаты. Организовывали прохождения курса ребятами специалисты АЦФР "ОЛИМП" Майя Игоревна Матвеева и Грязнов Игорь Юрьевич, совместно с работниками Детского сада график посещения был составлен очень гибко, без отрыва от образовательного процесса. По окончанию курсов оздоровления был отмечен спад простудных заболеваний у ребят посетивших их.
	Привязанные ККТ:	Не менее 250 детей прошли оздоровительный курс в "Соляной комнате" с привлечением не менее 2 специалистов.		

2.6.6. Количественный результат

Количественные показатели (наименование)	**значение по этапу**
количество мероприятий, проведённых в рамках проекта	1
количество оздоровительных Занятий	2500
количество специалистов, задействованных в проведении мероприятий проекта	2
количество участников	250

2.6.7. Фотографии проведенного мероприятия

В раках реализации проекта его участники прошли курсы оздоровления в "Соляной комнате".

В раках реализации проекта его участники прошли курсы оздоровления в "Соляной комнате".

В раках реализации проекта его участники прошли курсы оздоровления в "Соляной комнате".

В раках реализации проекта его участники прошли курсы оздоровления в "Соляной комнате".

В раках реализации проекта его участники прошли курсы оздоровления в "Соляной комнате".

В раках реализации проекта его участники прошли курсы оздоровления в "Соляной комнате".

В раках реализации проекта его участники прошли курсы оздоровления в "Соляной комнате".

В раках реализации проекта его участники прошли курсы оздоровления в "Соляной комнате".

В раках реализации проекта его участники прошли курсы оздоровления в "Соляной комнате".

В раках реализации проекта его участники прошли курсы оздоровления в "Соляной комнате".

В раках реализации проекта его участники прошли курсы оздоровления в "Соляной комнате".

В раках реализации проекта его участники прошли курсы оздоровления в "Соляной комнате".

В раках реализации проекта его участники прошли курсы оздоровления в "Соляной комнате".

В раках реализации проекта его участники прошли курсы оздоровления в "Соляной комнате".

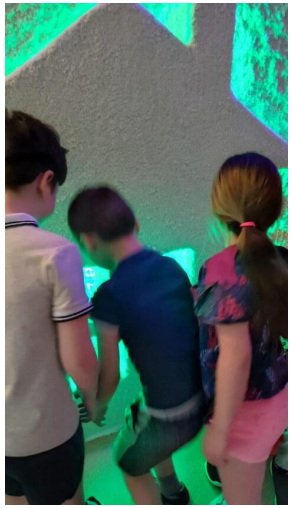

В раках реализации проекта его участники прошли курсы оздоровления в "Соляной комнате".

В раках реализации проекта его участники прошли курсы оздоровления в "Соляной комнате".

В раках реализации проекта его участники прошли курсы оздоровления в "Соляной комнате".

В раках реализации проекта его участники прошли курсы оздоровления в "Соляной комнате".

В раках реализации проекта его участники прошли курсы оздоровления в "Соляной комнате".

В раках реализации проекта его участники прошли курсы оздоровления в "Соляной комнате".

2.6.8. Ссылки на видео-и аудиозаписи(если такие записи производились Грантополучателем), а также облачные хранилища, содержащие информацию о проекте

	2.6.9. Электронные ссылки на публикации и (или) материалы, содержащие информацию о реализации проекта за отчетный период, в средствах массовой информации и сети «Интернет» (включая социальные сети)
	Новость из социальной сети "Вконтакте"
	2.6.10. Дополнительные материалы и документы, относящиеся к мероприятию

Название	**Описание**	**Файл**	**Дата**

	2.6.11. Дополнительный комментарий к мероприятию

2. Обзор (описание) проведенных за отчетный период мероприятий

7	Проведение конкурса рисунков "Соль", "ЗОЖ"	с 01.03.2022 по 30.06.2022	с 01.03.2022 по 30.06.2022	После посещения детьми "Соляной комнаты" был проведен конкурс рисунков на тему "ЗОЖ" и "Соляная пещера". Участники проекта в свободной форме нарисовали рисунок о посещении соляной комнаты, и о пользе ведения здорового образа жизни. Всего участие приняли не менее 250 детей - участников проекта. По ходу проведения конкурса, было принято решение не выделять какого либо победителя, все ребята старались, согласно своего возраста.
	Привязанные ККТ:	Проведен конкурс рисунков "Соль", "ЗОЖ" с привлечением не менее 100 человек.		

2.7.6. Количественный результат

Количественные показатели (наименование)	**значение по этапу**
количество мероприятий, проведённых в рамках проекта	1
количество специалистов, задействованных в проведении мероприятий проекта	1
количество участников	250

2.7.7. Фотографии проведенного мероприятия

После посещения детьми "Соляной комнаты" Был проведен конкурс рисунков на тему "ЗОЖ" и "Соляная пещера"

После посещения детьми "Соляной комнаты" Был проведен конкурс рисунков на тему "ЗОЖ" и "Соляная пещера"

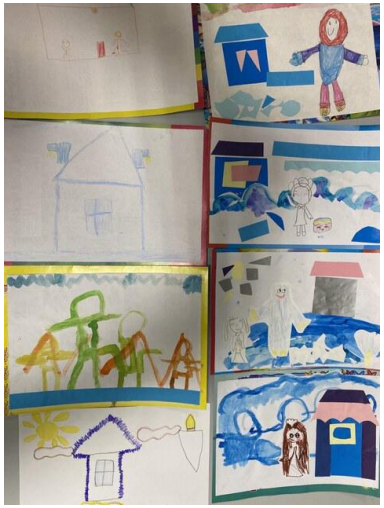

После посещения детьми "Соляной комнаты" Был проведен конкурс рисунков на тему "ЗОЖ" и "Соляная пещера"

После посещения детьми "Соляной комнаты" Был проведен конкурс рисунков на тему "ЗОЖ" и "Соляная пещера"

После посещения детьми "Соляной комнаты" Был проведен конкурс рисунков на тему "ЗОЖ" и "Соляная пещера"

После посещения детьми "Соляной комнаты" Был проведен конкурс рисунков на тему "ЗОЖ" и "Соляная пещера"

После посещения детьми "Соляной комнаты" Был проведен конкурс рисунков на тему "ЗОЖ" и "Соляная пещера"

После посещения детьми "Соляной комнаты" Был проведен конкурс рисунков на тему "ЗОЖ" и "Соляная пещера"

После посещения детьми "Соляной комнаты" Был проведен конкурс рисунков на тему "ЗОЖ" и "Соляная пещера"

После посещения детьми "Соляной комнаты" Был проведен конкурс рисунков на тему "ЗОЖ" и "Соляная пещера"

После посещения детьми "Соляной комнаты" Был проведен конкурс рисунков на тему "ЗОЖ" и "Соляная пещера"

После посещения детьми "Соляной комнаты" Был проведен конкурс рисунков на тему "ЗОЖ" и "Соляная пещера"

После посещения детьми "Соляной комнаты" Был проведен конкурс рисунков на тему "ЗОЖ" и "Соляная пещера"

После посещения детьми "Соляной комнаты" Был проведен конкурс рисунков на тему "ЗОЖ" и "Соляная пещера"

После посещения детьми "Соляной комнаты" Был проведен конкурс рисунков на тему "ЗОЖ" и "Соляная пещера"

После посещения детьми "Соляной комнаты" Был проведен конкурс рисунков на тему "ЗОЖ" и "Соляная пещера"

После посещения детьми "Соляной комнаты" Был проведен конкурс рисунков на тему "ЗОЖ" и "Соляная пещера"

2.7.8. Ссылки на видео-и аудиозаписи(если такие записи производились Грантополучателем), а также облачные хранилища, содержащие информацию о проекте

2.7.9. Электронные ссылки на публикации и (или) материалы, содержащие информацию о реализации проекта за отчетный период, в средствах массовой информации и сети «Интернет» (включая социальные сети)

2.7.10. Дополнительные материалы и документы, относящиеся к мероприятию

Название	Описание	Файл	Дата

2.7.11. Дополнительный комментарий к мероприятию

2. Обзор (описание) проведенных за отчетный период мероприятий

8	Проведение выставки "Соль" (поделки, картины, рисунки)	с 01.03.2022 по 30.06.2022	с 01.03.2022 по 30.06.2022	После посещения "соляной комнаты", дети - участники проекта, в разной форме изготовили поделки из соли, соленого теста, в каждой группе детского сада была организована мини выставка. В мероприятии принимали участие все участники проекта - не менее 250 воспитанников ДС "Рябинка". Так же ребята изучили свойства соли, как она растворяется, как кристаллизуется и как окрашивается.
	Привязанные ККТ:	Проведена выставка "Соль" с привлечением не менее 100 человек.		

2.8.6. Количественный результат

Количественные показатели (наименование)	**значение по этапу**
количество мероприятий, проведённых в рамках проекта	1
количество специалистов, задействованных в проведении мероприятий проекта	1
количество участников	250

2.8.7. Фотографии проведенного мероприятия

После посещения "соляной комнаты", дети - участники проекта, в разной форме изготовили поделки из соли, соленого теста, в каждой группе детского сада была организована мини выставка.

После посещения "соляной комнаты", дети - участники проекта, в разной форме изготовили поделки из соли, соленого теста, в каждой группе детского сада была организована мини выставка.

После посещения "соляной комнаты", дети - участники проекта, в разной форме изготовили поделки из соли, соленого теста, в каждой группе детского сада была организована мини выставка.

После посещения "соляной комнаты", дети - участники проекта, в разной форме изготовили поделки из соли, соленого теста, в каждой группе детского сада была организована мини выставка.

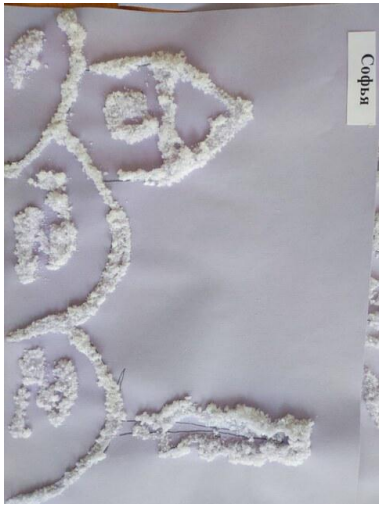

После посещения "соляной комнаты", дети - участники проекта, в разной форме изготовили поделки из соли, соленого теста, в каждой группе детского сада была организована мини выставка.

После посещения "соляной комнаты", дети - участники проекта, в разной форме изготовили поделки из соли, соленого теста, в каждой группе детского сада была организована мини выставка.

После посещения "соляной комнаты", дети - участники проекта, в разной форме изготовили поделки из соли, соленого теста, в каждой группе детского сада была организована мини выставка.

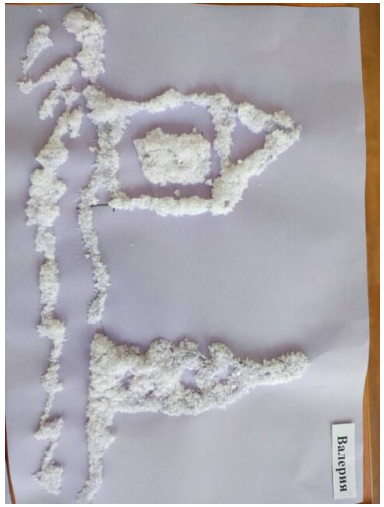

После посещения "соляной комнаты", дети - участники проекта, в разной форме изготовили поделки из соли, соленого теста, в каждой группе детского сада была организована мини выставка.

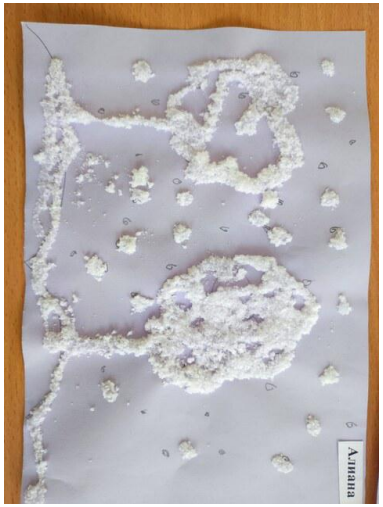

После посещения "соляной комнаты", дети - участники проекта, в разной форме изготовили поделки из соли, соленого теста, в каждой группе детского сада была организована мини выставка.

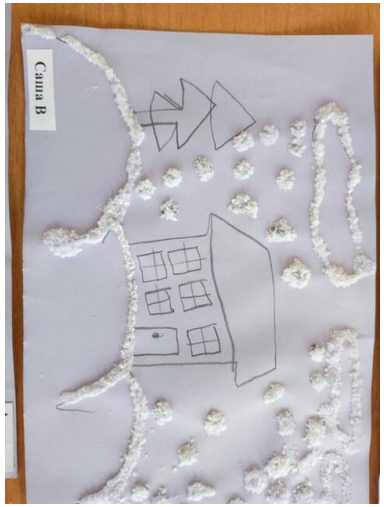

После посещения "соляной комнаты", дети - участники проекта, в разной форме изготовили поделки из соли, соленого теста, в каждой группе детского сада была организована мини выставка.

После посещения "соляной комнаты", дети - участники проекта, в разной форме изготовили поделки из соли, соленого теста, в каждой группе детского сада была организована мини выставка.

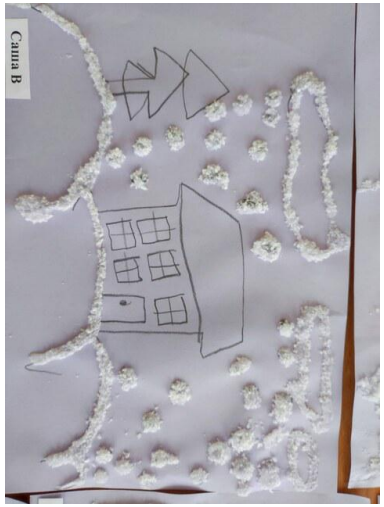

После посещения "соляной комнаты", дети - участники проекта, в разной форме изготовили поделки из соли, соленого теста, в каждой группе детского сада была организована мини выставка.

После посещения "соляной комнаты", дети - участники проекта, в разной форме изготовили поделки из соли, соленого теста, в каждой группе детского сада была организована мини выставка.

После посещения "соляной комнаты", дети - участники проекта, в разной форме изготовили поделки из соли, соленого теста, в каждой группе детского сада была организована мини выставка.

После посещения "соляной комнаты", дети - участники проекта, в разной форме изготовили поделки из соли, соленого теста, в каждой группе детского сада была организована мини выставка.

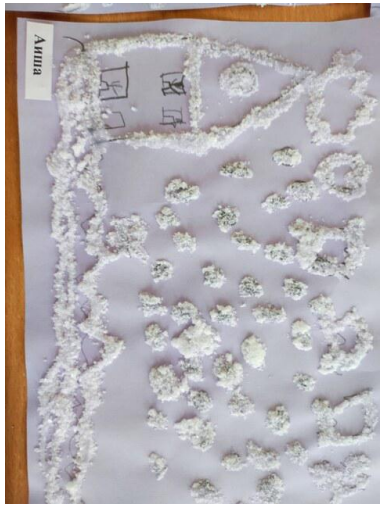

После посещения "соляной комнаты", дети - участники проекта, в разной форме изготовили поделки из соли, соленого теста, в каждой группе детского сада была организована мини выставка.

После посещения "соляной комнаты", дети - участники проекта, в разной форме изготовили поделки из соли, соленого теста, в каждой группе детского сада была организована мини выставка.

После посещения "соляной комнаты", дети - участники проекта, в разной форме изготовили поделки из соли, соленого теста, в каждой группе детского сада была организована мини выставка.

После посещения "соляной комнаты", дети - участники проекта, в разной форме изготовили поделки из соли, соленого теста, в каждой группе детского сада была организована мини выставка.

После посещения "соляной комнаты", дети - участники проекта, в разной форме изготовили поделки из соли, соленого теста, в каждой группе детского сада была организована мини выставка.

2.8.8. Ссылки на видео-и аудиозаписи(если такие записи производились Грантополучателем), а также облачные хранилища, содержащие информацию о проекте

2.8.9. Электронные ссылки на публикации и (или) материалы, содержащие информацию о реализации проекта за отчетный период, в средствах массовой информации и сети «Интернет» (включая социальные сети)

2.8.10. Дополнительные материалы и документы, относящиеся к мероприятию

Название	Описание	Файл	Дата

2.8.11. Дополнительный комментарий к мероприятию

Изготавливать поделки, выполнять рисунки солью, ребятам было очень интересно. Многие из них и не подозревали что обычная соль, которую используют их мамы при приготовлении пищи, может быть такой "необычной".

3. Общая информация по этапу*

3.1. Описание содержания деятельности по проекту за отчетный период

Благодаря реализации проекта было достигнуто соглашение с ДС "Рябинка" о размещении "Соляной комнаты" на базе детского сада. Было закуплен, доставлен и запущен в эксплуатацию комплект "Соляной комнаты", организованы оздоровительные занятия в нем. Более 250 участников проекта прошли полноценный курс оздоровления состоящий из

10 занятий. Так же с участниками проекта были проведены: конкурс рисунков и выставка поделок, приняли участие более 100 воспитанников детского сада - участников проекта. Были проведены уроки здоровья о Здоровом образе жизни и пользе посещения "Соляной комнаты". Были организованны занятия оздоровительной гимнастикой. Специалисты задействованные в проекте прошли повышение квалификации. Для многих ребят - участников проекта, полезные свойства соли ранее оставались секретом, а теперь они их не только узнали, но и сами,своими руками с ними поработали. Как в ходе реализации проекта, так и после, родители воспитанников и ДС "Рябинка" - партнера проекта, так и других детских садов, проявили огромный интерес. Считаю что цель проекта - Сохранение и укрепление физического здоровья дошкольников г. Нягань, профилактика вирусных заболеваний, в том числе у детей с ОВЗ и инвалидов, путем проведения уроков здоровья Выполнена. Эффект от посещения "Соляной комнаты" сыграет важную роль в укреплении здоровья дошкольников.

3.2. Основные достигнутые количественные результаты реализации проекта за отчетный период

Наименование показателя	Планируемое значение за проект	Достигнутый результат за этап	Общий достигнутый результат нарастающим итогом с начала реализации проекта	Уровень достижения(%) ГП
количество специалистов обученных в рамках проекта	2,00	2,00	2,00	100
количество мероприятий, проведённых в рамках проекта	3,00	9,00	9,00	300
количество специалистов, задействованных в проведении мероприятий проекта	2,00	2,00	2,00	100
количество оздоровительных Занятий	250,00	250,00	250,00	100
количество участников	250,00	250,00	250,00	100

3.3. Основные достигнутые качественные результаты реализации проекта за отчетный период

В ходе реализации проекта оздоровительный курс в "Соляной комнате" прошли 250 детей - воспитанников детского сада "Рябинка". Ребята получили знания о пользе ведения здорового образа жизни на уроках здоровья. Смогли закрепить их благодаря конкурсу рисунков. Участниками проекта были изучены свойства соли, выполнены подели в различной технике исполнения. Интерес к "соляной комнате" проявили практически все воспитанники ДС "Рябинка" и их родители. Благодаря чему проект "Здоровый ребенок" будет и дальше работать и оздоравливать детей.

3.4. Информация о собственном вкладе организации и использованном на реализацию проекта за отчетный период софинансировании

Сумма, руб.	Описание
406502,00	Страховые взносы с выплат штатным работникам и Страховые взносы с выплат физическим лицам по гражданско-правовым договорам. Аренда Офисного помещения. Модернизация сайта "ЦФР "ОЛИМП. Закупка необходимых материалов для проведения конкурса рисунков "Соль" "Зож". Разработка и печать рекламных плакатов.

Итого сумма, руб.: 406502,00

3.5. Электронные ссылки

3.6. Фотографии материальных объектов

"Соляная комната" ХМАО - Югра, г. Нягань, ул. Интернациональная 94. ДС "Рябинка". Фото сделано 07.04.2022

"Соляная комната" ХМАО - Югра, г. Нягань, ул. Интернациональная 94. ДС "Рябинка". Фото сделано 07.04.2022

"Соляная комната" ХМАО - Югра, г. Нягань, ул. Интернациональная 94. ДС "Рябинка". Фото сделано 07.04.2022

"Соляная комната" ХМАО - Югра, г. Нягань, ул. Интернациональная 94. ДС "Рябинка". Фото сделано 07.04.2022

"Соляная комната" ХМАО - Югра, г. Нягань, ул. Интернациональная 94. ДС "Рябинка". Фото сделано 07.04.2022

"Соляная комната" ХМАО - Югра, г. Нягань, ул. Интернациональная 94. ДС "Рябинка". Фото сделано 07.04.2022

"Соляная комната" ХМАО - Югра, г. Нягань, ул. Интернациональная 94. ДС "Рябинка". Фото сделано 07.04.2022

"Соляная комната" ХМАО - Югра, г. Нягань, ул. Интернациональная 94. ДС "Рябинка" 01.04.2022

"Соляная комната" ХМАО - Югра, г. Нягань, ул. Интернациональная 94. ДС "Рябинка". Фото сделано 01.04.2022

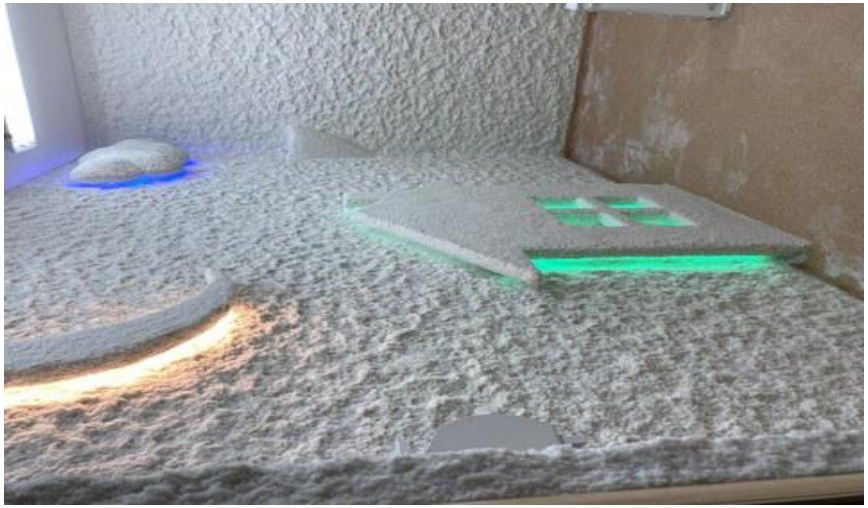

"Соляная комната" ХМАО - Югра, г. Нягань, ул. Интернациональная 94. ДС "Рябинка". Фото сделано 01.04.2022

3.7. Электронные версии материалов (бюллетеней, брошюр, буклетов, газет, докладов, журналов, книг, презентаций, сборников и иных), созданных с использованием

гранта в отчетном периоде (при условии, что такие материалы не содержатся в материалах, указанных в других разделах)			
Название	**Описание**	**Файл**	**Дата**
3.8. Дополнительные фотографии			
3.9. Дополнительные ссылки на видео- и аудиозаписи (если такие записи производились Грантополучателем), а также облачные хранилища, содержащие информацию о проекте			
3.10. Дополнительные документы			
Название	**Описание**	**Файл**	**Дата**
Письмо отзыв по проекту	Отзыв от ДС "Рябинка"	Письмо-отзыв.pdf	24.06.2022

Должность и ФИО лица, подписывающего отчетность	
Отчет подписан на основании	

Достоверность и полноту сведений, приведенных в настоящем отчете, подтверждаю